

Guide Famille

PETITE ENFANCE ENFANCE ADOLESCENCE

0-17 ANS

WWW.BRESSEHAUTESEILLE.FR



2023/2024

Bresse
Haute
Seille
COMMUNAUTE
DE COMMUNES

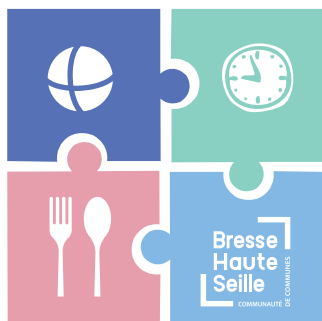

UN GUIDE POUR RÉPONDRE À TOUTES VOS QUESTIONS !



Jean-Louis MAITRE
Président de Bresse Haute Saïlle



Denis LEGRAND
Vice-Président Enfance
Jeunesse / Petite enfance

La communauté de communes gère 14 accueils de loisirs périscolaires. Elle anime des activités extrascolaires lors des vacances ainsi qu'un secteur "ados" tout au long de l'année.

Elle propose des services pour la Petite Enfance et les parents...Avec la volonté permanente de répondre au mieux aux besoins des habitants du territoire, d'offrir à vos enfants un accueil performant et d'être dans le prolongement du système éducatif. Ainsi, nos efforts de formation des personnels se poursuivent, en particulier sur les approches psycho-sociales de l'enfant, ou sur l'alimentation et la santé.

Notre organisation nous permet d'assurer, malgré les aléas, l'accueil de tous les enfants dans des conditions de sécurité minimales garanties. Notre politique nous permet de percevoir les aides de la CAF et ainsi de vous proposer un service de qualité au meilleur prix. En cohérence avec d'autres engagements, nous favorisons le local et le bio dans les assiettes des cantines, nous optimisons nos moyens en ayant regroupé les fabrications de repas sur le même site ou en investissant dans un minibus avec l'EPHAD.

A la rentrée 2023, nous modifions nos tarifs, contraints et forcés par la conjoncture. Mais nous le faisons en accentuant la prise en compte des situations sociales difficiles.

Vous découvrirez dans ce guide l'ensemble des services que nous proposons et qui, nous l'espérons, répondront à vos attentes.

Bonne lecture !

Une nouvelle édition du guide famille est toujours un moment important qui nous permet de vous présenter l'action de la communauté de communes dans le secteur de l'enfance et de la petite enfance. Il nous permet de vous rappeler ou de vous faire découvrir nos services, de vous présenter les évolutions et améliorations que nous apportons.

Cette année encore vous pourrez bénéficier de services de proximité de qualité qui répondront, nous l'espérons, le mieux possible à vos attentes et à celles de vos enfants. Ceci n'est possible que grâce à l'implication et au professionnalisme de tous les personnels qui œuvrent dans ces services et je les remercie très sincèrement.

Nous restons à votre écoute pour que nos accueils restent un lieu d'épanouissement pour tous les enfants de Bresse Haute Saïlle.

SOMMAIRE

[Page 4 : la parentalité](#)

[Page 5 : la petite enfance](#)

[Pages 6 à 9 : le service enfance jeunesse](#)

[Page 10 : le secteur ados de territoire](#)

[Page 11 : les tarifs](#)



**DES SERVICES
SUR TOUT
LE TERRITOIRE !**

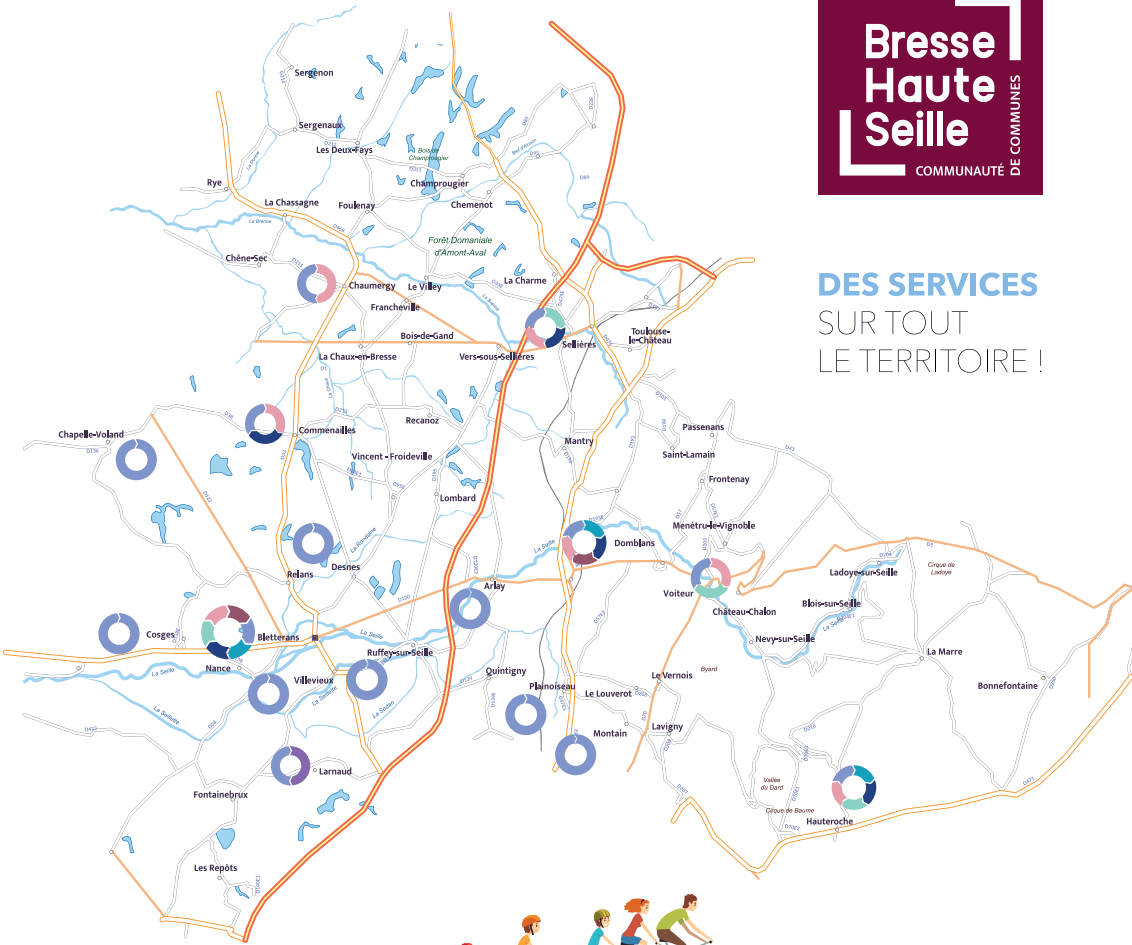





PETITE ENFANCE

-  RPEI
-  LAEP

SERVICE ENFANCE JEUNESSE

LES ACCUEILS DE LOISIRS :

-  PERISCOLAIRES
-  TAP
-  DU MERCREDI
-  EXTRASCOLAIRES

SECTEUR ADOS

-  ESPACES ADOS





LA PARENTALITÉ DE 0 À 17 ANS !

La parentalité recouvre de multiples dimensions : psychologique, morale, culturelle, sociale...C'est une aventure, une expérience, des joies, mais aussi des doutes, des interrogations et parfois de l'inquiétude. Pour vous accompagner dans cette aventure, la communauté de communes Bresse Haute Seille en collaboration avec ses partenaires développe des actions « parentalités » de la naissance à l'adolescence.

➔ DES ACTIONS À L'ANNÉE

Des animations gratuites parents / enfants : motricité, relaxation, éveil musical, séances bébés lecteurs...

Conférences débats (relations parents/enfants , parents /ados.....)

Temps de rencontre entre parents



➔ AU PRINTEMPS SOUS LE CHAPITEAU

Des animations parentalités sur des sujets allant de la petite enfance à l'adolescence.

➔ EN NOVEMBRE LE MOIS DE LA PARENTALITÉ ET DE LA PETITE ENFANCE

Un mois consacré aux tous petits et à leurs parents avec des animations parents enfants, des spectacles...

« On ne naît pas parent, on le devient »

(Françoise DOLTO, pédiatre et psychanalyste)

TOUTE L'ANNÉE

Une communication des animations vous sera faite par mail et par affichage sur notre site internet :

WWW.BRESSEHAUTESEILLE.FR

ou sur le portail famille

WWW.ESPACECITOYENS.NET/BRESSEHAUTESEILLE

Et sur la page facebook !



▶ QUI CONTACTER ?

PÔLE ENFANCE JEUNESSE – PETITE ENFANCE
MISSIONS PARENTALITES – 03 84 44 46 80

- De 0 à 4 ans :
petiteenfance@bressehauteseille.fr
- De 5 ans à 11 ans :
enfancejeunesse@bressehauteseille.fr
- De 12 ans à 17 ans :
ados@bressehauteseille.fr

 rpe bresse haute seille

 Ados Bresse Haute Seille





LA PETITE ENFANCE

LAEP : LIEUX ACCUEIL PARENTS / ENFANTS

Le LAEP est un lieu convivial pour les petits et pour les grands. Les LAEP de Bletterans et de Domblans accueillent les enfants de moins de 4 ans avec leurs parents ou un autre adulte familial (grands-parents, proches...). Ce sont des espaces de jeux et de discussion, des lieux de rencontre, pour les enfants comme pour les parents.

Les enfants peuvent jouer ensemble : ils découvrent les plaisirs et les règles de la vie en collectivité sous le regard des adultes présents. Les bébés explorent un nouvel environnement et découvrent de nouvelles personnes, ce qui peut les préparer à la séparation avec leurs parents ou à l'entrée en collectivité.

Des accueillants, formés à l'écoute, sont présents pour vous. Les horaires d'arrivée et de départ sont libres et sans inscription.

RPEI : LE RELAIS PETITE ENFANCE ITINÉRANT

Le RPEI accompagne les familles dans leurs démarches autour de l'accueil du jeune enfant et accompagne à la professionnalisation de l'accueil à domicile.

➔ Pour les familles

Nos personnels vous informent de l'offre d'accueil existante sur le territoire, favorisent la mise en relation entre les parents et les professionnels de l'accueil à domicile (assistants maternels et gardes à domicile) et accompagne les particuliers employeurs dans l'appropriation de leurs droits et obligations.

➔ Pour les assistants maternels et gardes à domicile

Nous vous informons : sur l'agrément, votre statut et vos droits et devoirs.

Nous vous proposons : des temps de rencontres, d'échanges et d'animations..... sur 7 communes du territoire mais aussi des formations.

LE LUNDI DE 8H30 À 11H30

DOMBLANS à l'accueil de loisirs
Rue de la Desserte

LE MERCREDI DE 8H30 À 11H30

BLETTERANS à l'accueil de loisirs
Place Orion



Animations réservées aux professionnels
de l'accueil à domicile

MARDI DE 9H À 11H

Les semaines paires

COMMENAILLES à la salle de convivialité
HAUTEROCHE à la Carriade

Les semaines impaires

CHAUMERGY à la salle des associations
SELLIÈRES à l'accueil de loisirs

JEUDI ET VENDREDI 9H À 11H

BLETTERANS à l'accueil de loisirs
DOMBLANS à l'accueil de loisirs



PÔLE ENFANCE JEUNESSE
PETITE ENFANCE
03 84 44 46 80
petiteenfance@bressehauteseille.fr

LE SERVICE ENFANCE JEUNESSE

Ce service est composé de la manière suivante : l'accueil de loisirs périscolaires et extrascolaire, les Temps d'Activités Périscolaires, l'accueil du mercredi et les séjours. Toutes les inscriptions et réservations doivent se faire par le portail famille Bresse Haute Seille

PENDANT LES TEMPS SCOLAIRES

Accueil de loisirs périscolaires

- Le matin avant la classe
- Pendant la pause méridienne avec ou sans le repas en fonction des sites
- Le soir après la classe

Les Temps d'Activités Périscolaires

Uniquement pour les élèves scolarisés à l'école de Larnaud, ce temps d'animation est proposé le vendredi après-midi dans le cadre de la mise en place de la réforme des rythmes scolaires. Ces temps sont gratuits

PENDANT LES VACANCES SCOLAIRES

L'accueil de loisirs extrascolaires

A partir de 3 ans révolu, si votre enfant a acquis la propreté, il peut participer à ces temps d'animations proposés tous les jours sauf jours fériés et fermetures des accueils. La réservation à la journée est obligatoire avec 2 journées hebdomadaires. Pour les moins de 6 ans, il est possible de réserver à la demi-journée si l'enfant possède un PAI ou un livret d'accueil personnalisé ou s'il est en situation d'handicap. La demande de dérogation devra être faite par écrit.



L'accueil mercredi

A partir de 3 ans révolu, si votre enfant a acquis la propreté, il peut participer à ces temps d'animations proposés avec ou sans repas sur la journée ou la demi-journée. Nous avons la particularité de nous adapter aux familles de manière à permettre aux enfants qui ont un abonnement annuel auprès d'associations ou clubs sportifs ou autres de participer à leurs activités. Nous serons disponibles pour accueillir vos enfants à des heures échelonnées les après-midis.

DES SÉJOURS POUR LES ENFANTS DE 4 À 13 ANS



La communauté de communes organise plusieurs séjours tout au long de l'année. Les programmes sont communiqués via le portail famille, en affichage dans les différents sites du territoire et sur notre site internet

NOUS CONTACTER ?



FLASHEZ-MOI !
AVEC VOTRE SMARTPHONE

SERVICE ENFANCE JEUNESSE

2 PLACE ORION - 39140 BLETTERANS

Accueil téléphonique du lundi au vendredi de 8h30 à 12h et le mercredi de 8h30 à 12h et de 13h30 à 17h

Accueil physique sur rendez-vous
Service fermé le vendredi après-midi

03 84 44 48 45

enfancejeunesse@bressehauteseille.fr



MON ESPACE FAMILLE

- Avoir des renseignements sur les services proposés
- Effectuer des inscriptions et réservations aux activités
- Consulter les programmes des animations, les menus
- Consulter et payer ma facture en ligne

LES ACCUEILS DE LOISIRS PÉRISCOLAIRES ET TAP

ARLAY *Rue Honoré Chapuis*

Lundi Mardi Jeudi Vendredi

Matin : 7h30-8h30

Midi sans repas : 11h45-12h15 / 13h15-13h35

Midi avec repas : 11h45-13h45

Soir : 16h30-18h30

BLETTERANS *Place Orion*

Lundi Mardi Jeudi Vendredi

Matin : 7h30-8h40

Midi avec repas :

Elementaires : 12h-13h35

Maternelles : 11h50-13h25

Soir :

Elementaires : 16h15-18h30

Maternelles : 16h25 - 18h30

CHAPELLE-VOLAND *1763 Route du Bourg*

Lundi Mardi Jeudi Vendredi

Matin : 7h15-8h30

Midi avec repas : 12h-13h35

Soir : 16h25-18h30

CHAUMERGY *11 Grande Rue de la Bresse*

Lundi Mardi Jeudi Vendredi

Matin : 7h15-8h50

Midi avec repas : 12h-13h20

Soir : 16h30-18h30

COMMENAILLES *Place du Général Michelin*

Lundi Mardi Jeudi Vendredi

Matin : 7h15-8h30

Midi avec repas : 12h-13h45

Soir : 16h25-18h45

COSGES *Rue du Village*

Lundi Mardi Jeudi Vendredi

Matin : 7h-8h35

Midi avec repas : 12h-13h35

Soir : 16h30-18h30



DESNES *Rue des Ecoles*

Lundi Mardi Jeudi Vendredi

Matin : 7h30-9h

Midi sans repas : 12h-12h30 / 13h-14h

Midi avec repas : 12h-14h

Soir : 17h-18h15

DOMBLANS *Rue de la Desserte*

Lundi Mardi Jeudi Vendredi

Matin : 7h15-8h30

Midi sans repas : 12h-12h30 / 13h30-13h45

Midi avec repas : 12h-13h45

Soir : 16h15-18h15

LARNAUD *Chemin du Grand Champ*

Lundi Mardi Jeudi Vendredi

Matin : 7h15-8h30

Midi avec repas : 11h55-13h45

Lundi Mardi Jeudi

Soir : 16h05-18h30

Vendredi

TAP : 13h45 - 16h45

Soir : 16h45-18h30

Mercredi

Matin : 7h15-8h30

Midi sans repas : 11h25-12h30



MONTAIN 65 Route de la Mairie

Lundi Mardi Jeudi Vendredi

Matin : 7h30-8h30

Midi sans repas : 11h45-12h30

Midi avec repas : 11h45-13h30

Soir : 16h15-18h30

PLAINOISEAU Rue Georges Trouillot

Lundi Mardi Jeudi Vendredi

Matin : 7h30-8h45

Midi avec repas : 12h-13h45

Soir : 16h30-18h30

RUFFEY-SUR-SEILLE 12 Rue du Général Lecourbe

Lundi Mardi Jeudi Vendredi

Matin : 7h30-8h35

Midi sans repas : 12h05-12h50 / 13h30- 13h50

Midi avec repas : 12h05-13h50

Soir : 16h30-18h30

VOITEUR 1 Route de Lons-le-Saunier

Lundi Mardi Jeudi Vendredi

Matin : 7h15-8h30

Midi sans repas : 11h30-12h30 / 13h30- 13h50

Midi avec repas : 11h30-13h50

Soir : 16h50-18h30

VILLEVIEUX 60 Grande Rue

Lundi Mardi Jeudi Vendredi

Matin : 7h30-8h30

Midi avec repas : 12h-13h20

Soir : 16h-18h30

ET AUSSI...

Deux accueils gérés directement par des sivos :

HAUTEROCHE

Grande Rue de Crançot

SIVOS DU CHALET 03 84 48 23 83
alsharcenciel@gmail.com

Lundi Mardi Jeudi Vendredi

Matin : 7h30-8h30

Midi avec repas : 12h-14h

Soir : 16h30-18h30

SELLIERES

Route de Fangy

SIVOS DE SELLIERES 06 71 31 28 11
alsh.sellieres@gmail.com

Lundi Mardi Jeudi Vendredi

Matin : 7h30-8h20

Midi avec repas : 11h30-13h20

Soir : 16h30-18h30

LES ACCUEILS DE LOISIRS DU MERCREDI



BLETTERANS

Accueil de loisirs Place Orion

MERCREDI

Journée (avec repas) :

7h30 – 18h30

Matin (sans repas) :

7h30 – 12h30

Après-midi (sans repas) :

13h30 – 18h30

Modalités :

- **Pour une réservation à la journée :** la famille doit avoir déposé son enfant au plus tard à 9h30 et peut le récupérer au plus tôt à partir de 17h.
- **Pour un accueil matin :** la famille doit avoir déposé son enfant au plus tard à 9h30 et doit le récupérer au plus tard à 12h30.
- **Pour un accueil après-midi :** la famille doit avoir déposé son enfant au plus tard à 13h30 et peut le récupérer au plus tôt à partir de 17h.

DOMBLANS

Accueil de loisirs Rue de la Desserte

MERCREDI

Journée (avec repas) :

7h15 – 18h15

Matin (sans repas) :

7h15 – 12h30

Après-midi (sans repas) :

13h15 – 18h15

1 site géré directement
par un sivos :

HAUTEROCHE

SIVOS DU CHALET
alsharcenciel@gmail.com

N'hésitez pas à les contacter
pour obtenir les modalités
des accueils !

LES ACCUEILS DE LOISIRS EXTRASCOLAIRES

BLETTERANS

Place Orion

Accueil matin : 7h45 - 9h30

Activité : 9h30 - 12h

(plage incompressible)

Pause méridienne : 12h - 14h

Activité : 14h - 17h

(plage incompressible)

Accueil du soir : 17h - 18h

COMMENAILLES

Rue de l'Haut - Le vernois

Accueil matin : 8h - 9h30

Activité : 9h30 - 12h

(plage incompressible)

Pause méridienne : 12h - 14h

Activité : 14h - 17h

(plage incompressible)

Accueil du soir : 17h - 18h

1 site géré directement
par un sivos :

HAUTEROCHE

SIVOS DU CHALET
alsharcenciel@gmail.com

N'hésitez pas à les contacter
pour obtenir les modalités
des accueils !

DOMBLANS

Rue de la Desserte

Accueil matin : 7h15 - 9h30

Activité : 9h30 - 12h

(plage incompressible)

Pause méridienne : 12h - 14h

Activité : 14h - 17h

(plage incompressible)

Accueil du soir : 17h - 18h15

SELLIERES

Route de Fangy

Accueil matin : 7h30 - 9h30

Activité : 9h30 - 12h

(plage incompressible)

Pause méridienne : 12h - 14h

Activité : 14h - 17h

(plage incompressible)

Accueil du soir : 17h - 18h



LE SECTEUR ADOS DE TERRITOIRE

3 ESPACES ADOS AVEC UN FONCTIONNEMENT
EN ALTERNANCE

Bletterans et Voiteur (géré et animé par la
communauté de communes) et Sellières (géré
et animé par le CPIE)

BLETTÉRANS **VOITEUR**

SELLIÈRES

 **PENDANT LES TEMPS SCOLAIRES**

Les vendredis : 17h - 20h30

Les samedis : 9h30 - 18h30

(pour les samedis, inscriptions et
réservations via le portail famille)

**Pendant le temps méridien
dans les collèges :**

BLETTÉRANS

Judi : 12h45 – 13h45

VOITEUR

Mardi : 12h45 - 13h30

 **PENDANT LES
VACANCES SCOLAIRES**

Du lundi au vendredi : : 8h - 18h

(inscriptions à la semaine et réservations
via le portail famille)



**1 site en
autogestion :**

HAUTEROCHE

Vendredi : 17h30 - 20h

SIVOS DU CHALET 03 84 48 23 83
alsharcenciel@gmail.com

**Dès l'entrée au collège, venez échanger,
découvrir des activités et des sorties...**

NOUVEAU 3 ESPACES ADOS !

**SECTEUR
ADOS**

BLETTÉRANS | SELLIERES | VOITEUR



Un calendrier des ouvertures des espaces ados est
disponible sur le portail famille Bresse Haute Seille
dans l'onglet informations pratiques



- Des navettes gratuites sont mises en place pour faciliter le déplacement des jeunes
- Des séjours avec nuitées peuvent également être proposés
- Goûters fournis

▶ QUI CONTACTER ?

PÔLE ENFANCE JEUNESSE – PETITE ENFANCE

SERVICE ADOS 2 PLACE ORION – 39140 BLETTÉRANS

Accueil téléphonique du lundi au vendredi de
8h30 à 12h Mercredi : de de 8h30 à 12h et
de 13h30 à 17h.

ados@bressehauteseille.fr / 03 84 44 48 45

 **Ados Bresse Haute Seille**

LES TARIFS



NOS SERVICES SONT À VOTRE DISPOSITION POUR TOUS RENSEIGNEMENTS COMPLÉMENTAIRES

À PARTIR DU 10 JUILLET 2023

TARIFS À LA SEQUENCE		ACCUEIL DE LOISIRS PERISCOLAIRE			
Revenu planché* : 1510 € Revenu plafond : 5000 €		Matin = 1 séquence / midi = 1 séquence / soir = 1 séquence ACCUEIL DU MERCREDI Journée = 6 séquences / accueil du matin = 2 séquences accueil après-midi = 2 séquences Pour calculer votre tarif vos revenus mensuels CAF N-2 x taux d'effort (si vous n'êtes pas allocataire caf du Jura, l'ensemble des revenus des avis d'imposition N-2 du foyer)			
TAUX D'EFFORT	1 ENFANT	2 ENFANTS	3 ENFANTS ET +	REPAS	
	0.055%	0.050%	0.045%	4.80 € N'oubliez pas de rajouter le coût de l'accueil du midi en plus du repas	
Je gagne 1510 €	0.83 €	0.76 €	0.68 €		
Je gagne 5000 €	2.75 €	2.50 €	2.25 €		
TARIFS À L'HEURE		ACCUEIL DE LOISIRS EXTRASCOLAIRE			
Revenu planché* : 755 € Revenu plafond : 5000 €		Tout ¼ commencé est dû. Pour calculer votre tarif vos revenus mensuels CAF N-2 x taux d'effort (si vous n'êtes pas allocataire caf du Jura, l'ensemble des revenus des avis d'imposition N-2 du foyer)			
TAUX D'EFFORT	1 ENFANT	2 ENFANTS	3 ENFANTS ET +	REPAS	
	0.055%	0.050%	0.045%	4.80 €	
Je gagne 755 €	0.42 €	0.38 €	0.34 €		
Je gagne 5000 €	2.75 €	2.50 €	2.25 €		
ABONNEMENT ANNUEL		SECTEUR ADOS DE TERRITOIRE			
ANNEE SCOLAIRE		Pour calculer votre tarif vos revenus mensuels CAF N-2 x taux d'effort (si vous n'êtes pas allocataire caf du Jura, l'ensemble des revenus des avis d'imposition N-2 du foyer)			
TAUX D'EFFORT	1 ENFANT TAUX MAXIMUM	2 ENFANTS 20%	3 ENFANTS ET + 50 %	En plus de l'abonnement, des activités payantes sur inscriptions et réservations sont proposées. Tout abonnement effectué en cours d'année est facturé au même prix qu'un abonnement effectué en début d'année scolaire.	
Je gagne en dessous de 1500 €	50 €	40 €	25 €		
Je gagne entre 1500 € et 2499 €	75 €	60 €	37.50 €		
A partir de 2500 €	100 €	80 €	50 €		

* Le revenu planché est ajusté chaque année en fonction des barèmes CAF DU JURA.

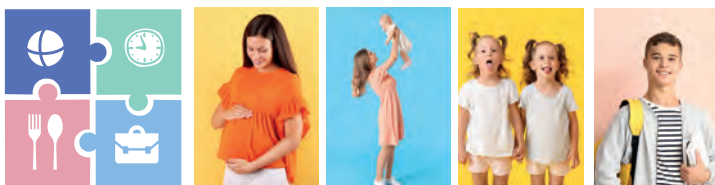

FLASHEZ-MOI !
AVEC VOTRE SMARTPHONE



mon espace FAMILLE



S'INSCRIRE ET RÉSERVER C'EST FACILE !

Où trouver le portail famille ?

<https://bressehauteseille.fr> > enfance jeunesse > cliquez sur l'image Mon espace famille



Quelles informations dois-je fournir ?

Nom et prénom du représentant
Mail et numéro de téléphone
Adresse postale complète
Copie des vaccinations de votre enfant.

- POUR CRÉER VOTRE PORTAIL FAMILLE
- POUR AVOIR DES RENSEIGNEMENTS SUR LES INSCRIPTIONS ET RÉSERVATIONS AUX ACTIVITÉS
- POUR AVOIR DES RENSEIGNEMENTS SUR LE FONCTIONNEMENT DES SERVICES PROPOSÉS



Les familles s'en mêlent !



En 2022, la MSA et la communauté de communes ont questionné les habitants et les associations sur leurs besoins et envies.

Il est temps de vous en mêler !

Des groupes de travail se sont constitués pour monter des projets afin d'améliorer la vie des jeunes, des parents et des familles en général.

Favoriser le vivre ensemble

Appel à idées dès l'automne 2023. Aidez-nous à expérimenter de nouveaux projets, de nouveaux lieux d'échanges.

Prévention santé

La prévention, la santé sur votre territoire ... Venez en parler ! et si on changeait les choses, ensemble !

Les jeunes s'en mêlent

Vous avez entre 11 et 25 ans, venez participer au week end jeunes du 21-22 octobre 2023. Et par la suite, il sera toujours temps de participer aux projets imaginés lors du week-end.

Accompagnement à la parentalité

Exprimez vos besoins et attentes pour vous et vos enfants.



CONTACTEZ LE SERVICE ENFANCE JEUNESSE

SERVICE ENFANCE JEUNESSE
2 PLACE ORION – 39140 BLETTERANS

Accueil téléphonique : du lundi au vendredi de 8h30 à 12h
Le mercredi de 8h30 à 12h et de 13h30 à 17h

Accueil physique : uniquement sur rdv
Service administratif fermé le vendredi après-midi

enfancejeunesse@bressehauteseille.fr
03 84 44 48 45

www.bressehauteseille.fr

